

AGRO S/A

REVISTA

EDIÇÃO 96 / 2024



12x
CLUBE DOS
100

CAPA
Irmãos Maira Lelis e
José Eduardo Lelis

III CIRCUITO DE SOJA COOPERCITRUS

A produtividade excepcional alcançada na Fazenda Santa Helena não apenas supera as expectativas, mas reforça a importância de abraçar práticas sustentáveis.

Fazenda
Santa Helena
ML

**Nosso
GRANDE
negócio é
simples:
facilitar
o seu.**

**Para nós, atrás de cada negócio há uma
pessoa com os melhores objetivos.
Conte conosco.**





  @amjarmazens

Amj
ARMAZÉM
DE PRODUTOR PARA PRODUTOR



MULHERES DO AGRO

No cenário brasileiro, onde o agronegócio é um dos principais alicerces da economia nacional, emerge uma força discreta, mas inegavelmente poderosa: a presença da mulher rural. Em um contexto historicamente dominado pela figura masculina, as mulheres estão redefinindo não apenas os papéis, mas também contribuindo de maneira substancial para o crescimento e a sustentabilidade desse setor vital.

A participação feminina no agronegócio brasileiro não é uma novidade, porém, sua visibilidade e reconhecimento têm experimentado um notável crescimento nos últimos anos. Mulheres agricultoras, pecuaristas, empresárias rurais, pesquisadoras e diversas outras profissionais estão deixando sua marca indelével em todas as etapas da complexa cadeia produtiva.

Exibindo habilidades excepcionais, combinadas com conhecimento técnico, sensibilidade e dedicação singular, elas assumem a responsabilidade de cuidar da terra, das plantações e dos animais, muitas vezes conciliando essas tarefas com a gestão do lar e da família. Sua resiliência e determinação são verdadeiramente inspiradoras, enfrentando desafios que incluem desde condições climáticas adversas até a escassez de recursos e as dificuldades de acesso à tecnologia.

Entretanto, apesar dos progressos alcançados, ainda há um longo caminho a percorrer para assegurar a plena igualdade de gênero no agronegócio brasileiro. É imperativo que sejam implementadas políticas e programas específicos para promover o acesso das mulheres à terra, crédito, tecnologia e capacitação. Além disso, é necessário combater os estereótipos e preconceitos que persistem, garantindo um ambiente de trabalho inclusivo e respeitoso para todos e todas.

Que o merecido reconhecimento, valorização e empoderamento sejam cada vez mais concedidos a essas mulheres inspiradoras, pois é inegável que sua presença fortalece ainda mais o agronegócio brasileiro, contribuindo para sua evolução e sucesso contínuo.

Boa leitura



EXPEDIENTE - Conselho Editorial: Antônio Augusto Nogueira Lourenço, Carlos Roberto Rosa Destri, Célio Aparecido Borges, Elynês Antonelli, Fernando Oliveira da Silva, Laércio Lourenço Lelis, Renato Massaro Sobrinho, Kátia Lacativa Departamento de Marketing: Sheron Francini Diretores Executivos: Lincoln Ribeiro, Maria Izildinha Lacativa Diretora Financeira: Joeni Bagatini Gomes Tosta Diretora de Negócios: Maria Izildinha Lacativa Diretor de Planejamento e Controle de Gestão: Lincoln Ribeiro Fotografia e Reportagem: Osmar Júnior, jornalismoagrosa@gmail.com Projeto Gráfico: Érica Cristina da Silva Periodicidade: Mensal Nota da Redação: A revista Agro S/A não se responsabiliza por conceitos emitidos em artigos assinados e/ou informações contidas em material publicitário.

GRUPO VICENTE LACATIVA

Avenida 7, Nº552 | Guará - SP | CEP 14790-000 | Centro | CNPJ 05.422.805/0001-47
17 | 3331-1432 | whats 17 98146-1993 | agroizildinha@gmail.com | www.revistaagrosa.com.br

/revistaagrosa

Na Tereos, temos o
compromisso de promover um
ambiente de trabalho cada vez

MAIS **DIVERSO** E **INCLUSIVO**



Dessa forma, investimos
em iniciativas para
**impulsionar as carreiras
de mulheres** em todas as
áreas de nossas operações.

Acesse o **QR Code** e saiba
mais sobre nossas iniciativas

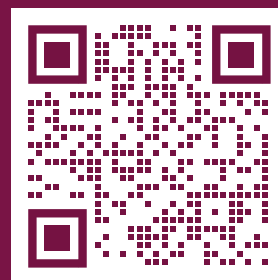



ÍNDICE

EDIÇÃO 95 | ANO 14 | 2023

- 12. MUITO A COMEMORAR MAS MUITO TRABALHO A FAZER
- 10. REUNIÃO DA COMISSÃO FAESP JOVEM DEFINE DIRETRIZES PARA 2024
- 11. FAESP EM REUNIÃO SOBRE ADVERSIDADES CLIMÁTICAS
- 12. A HERANÇA DO AGRO NOS 150 ANOS DOS ITALIANOS NO BRASIL
- 13. DIA DE CAMPO VOLTADO ÀS PRÁTICAS REGENERATIVAS NA CULTURA DO CAFÉ
- 14. SICREDI LIBERA R\$ 34,5 BILHÕES
- 16. UMA CONTRIBUIÇÃO SUSTENTÁVEL DO BRASIL PARA O MUNDO
- 18. TEREOS: NOVAS CERTIFICAÇÕES E AMPLIA POTENCIAL DE EXPORTAÇÃO DE ETANOL



20. A NOVA ERA DA SOU SEGURA

24. PROMOVEDO A TRANSFORMAÇÃO CLIMÁTICA

28. III CIRCUITO DE SOJA COOPERCITRUS

48. EMPRESA DEDEAGRO E VARIOS PARCEIROS REALIZAM DIA DE CAMPO EM JERIQUARA/SP

56. MUDAS DE ALTA QUALIDADE

60. UM MARCO DE CONHECIMENTO E INTEGRAÇÃO EM GUAÍRA

68. 2º VITRINE TECNOLÓGICA APLITEC AGRO/BAYER

74. LAVORO/CORAM APRESENTAM PORTFÓLIO EM GUAIRA S/P



TIRSO MEIRELLES

MUITO A COMEMORAR MAS MUITO TRABALHO A FAZER

O superávit recorde da balança comercial brasileira em 2023, que chegou a US\$ 98,839 bilhões, superando todas as previsões, tem participação importante do agronegócio. Mesmo com a desaceleração do preço das commodities agrícolas, a safra recorde de grãos foi o grande diferencial para o sucesso das exportações brasileiras. E, num momento em que faltam alimentos no mundo, seja pela guerra em países grandes produtores, ou por questões climáticas que afetam culturas em diversos pontos do planeta, o grande desafio é investir em novas tecnologias que permitam a melhoria da produtividade

e o desempenho financeiro.

Nesse caso, a Federação da Agricultura e Pecuária do Estado de São Paulo (FAESP) tem trabalhado na busca de novas tecnologias que possam ser um grande diferencial no segmento paulista. Além dos novos centros de tecnologia que começaremos a construir em Ribeirão Preto, voltado para a excelência na produção da cana de açúcar; e em São Roque, com foco na questão da Inteligência Artificial, hoje um assunto que domina todos os eventos mundiais do setor, trabalhamos para que o segmento paulista continue referência. Fora isso, estamos em contato

permanente com os pequenos produtores, a fim de garantir o desenvolvimento econômico e social de milhões de famílias que vivem exclusivamente de suas lavouras.

Com papel vital na economia brasileira e importante na geração de empregos, o agronegócio tem hoje mais de 28,3 milhões de trabalhadores diretos. Ao longo dos anos, o perfil do segmento tem mudado, registrando profissionais com maior grau de escolaridade, abertos ao aprendizado de novas técnicas de cultivo e tecnologias de produção. Não há mais espaço para práticas arcaicas. O agronegócio hoje é um dos principais impulsionadores do Brasil e de sua economia. Deixamos de ser apenas um celeiro de produtos, mas nos tornamos player importante no cenário internacional pela excelência de nossa produção.

Na pecuária, no Estado de São Paulo, tivemos em 2023 o último ano de vacinação de nosso rebanho contra a febre aftosa. Já vínhamos implementando, ao longo dos anos, medidas complementares de vigilância da doença, visando a suspensão da vacinação. Dessa forma, passaremos a oferecer carne com o melhor padrão sanitário e de qualidade, com vistas à agregação de valor na comercialização. Vale lembrar que 2023 foi um ano de expansão dos abates, se comparado a 2022. A diminuição nas exportações, entretanto, elevou a oferta de carne bovina para o consumo interno.

Entendo que, mesmo comemorando o superávit da balança comercial, há muito o que se fazer para dar ao agronegócio o lugar devido. Estamos em contato permanente com os produtores paulistas, para que nosso estado mantenha sua posição de liderança e possa galgar novos patamares em culturas que sejam importantes para São Paulo. Muitos projetos estão sendo discutidos em sua viabilidade e serão essenciais na consolidação do desenvolvimento econômico e na diversificação da atuação, como o fomento do turismo rural, que irá impulsionar a economia. É preciso entender os desafios da implementação de rotas a regiões que hoje ainda não são exploradas, apoiar na solução desses desafios e investir na transversalidade dessa nova vertente de crescimento.

“ O AGRONEGÓCIO HOJE É UM DOS PRINCIPAIS IMPULSIONADORES DO BRASIL E DE SUA ECONOMIA. DEIXAMOS DE SER APENAS UM CELEIRO DE PRODUTOS, MAS NOS TORNAMOS PLAYER IMPORTANTE NO CENÁRIO INTERNACIONAL PELA EXCELÊNCIA DE NOSSA PRODUÇÃO ”.

TIRSO MEIRELLES, PRESIDENTE ELEITO DA FEDERAÇÃO DA AGRICULTURA E PECUÁRIA DO ESTADO DE SÃO PAULO (FAESP)

É necessário criar mecanismos que possam realçar a importância do agronegócio na vida do brasileiro, assim como no constante desenvolvimento da economia. Chego a imaginar que o verde de nossa bandeira representa com dignidade o nosso setor. Somos reconhecidos internacionalmente pelos nossos produtos, pelas nossas commodities agrícolas, que são os campos verdes de nosso Brasil. O agronegócio continuará semeando a base do nosso progresso.



FAESP JOVEM

REUNIÃO DA COMISSÃO FAESP JOVEM DEFINE DIRETRIZES PARA 2024

Motivar os jovens produtores rurais e trabalhadores do campo a participarem do dia a dia da produção. Essa foi a tônica da reunião da Comissão FAESP Jovem, na tarde desta segunda-feira (26), na sede da Federação da Agricultura e Pecuária do Estado de São Paulo (FAESP). Para o presidente eleito do sistema FAESP/SENAR, Tirso Meirelles, esse é o momento de trocar informações, planejar cursos e motivar os responsáveis pelo futuro do agronegócio.

A coordenadora da Comissão Semeadoras do Agro, Juliana Farah, compartilhou as experiências do grupo nos diversos eventos pelo estado de São Paulo. Segundo ela, é essencial que se



“SE O PAI TEM UMA PLANTAÇÃO DE TOMATES, POR EXEMPLO, OS JOVENS QUE POSSUEM UMA MAIOR PROXIMIDADE COM A TECNOLOGIA PODEM AJUDAR NA CONSTRUÇÃO DE UMA PLATAFORMA DE COMERCIALIZAÇÃO DO PRODUTO”,
Juliana Farah.



busque uma linguagem que atraia os jovens para as ações dos sindicatos. Para tanto, é necessário mostrar que as novas tecnologias são aliadas do campo e oferecem caminhos para as mais diversas profissões.

“Os jovens querem respostas rápidas e é importante mostrar a eles que há inúmeros caminhos dentro do agro. Se o pai tem um plantação de tomates, por exemplo, os jovens que possuem uma maior proximidade com a tecnologia podem ajudar na construção de uma plataforma de comercialização do produto”, explicou Juliana Farah.



SINDICATO RURAL

PRESIDENTE DO SINDICATO RURAL DE SANTO ANASTÁCIO REPRESENTA FAESP EM REUNIÃO SOBRE ADVERSIDADES CLIMÁTICAS

No dia 23 de fevereiro, o presidente do Sindicato Rural de Santo Anastácio, Marcos Antonio de Almeida, em representação à Federação da Agricultura e Pecuária do Estado de São Paulo (FAESP), participou de uma reunião de extrema importância na cidade de Teodoro Sampaio, promovida pela CAMPOCOOPER. O evento contou com a presença do Secretário da Agricultura do Estado de São Paulo, Guilherme Piaí, e diversas autoridades locais.

Durante o encontro, Almeida apresentou a preocupante situação enfrentada pelos agricultores e pecuaristas da região, ressaltando as perdas ocasionadas pela seca e pelas altas temperaturas. Em destaque, esteve também a discussão sobre o Fundo de Desenvolvimento da Pecuária (FUN-DEPEC), cujo projeto está sendo elaborado e será encaminhado à Assembleia Legislativa em 5 de março de 2024.

“Estou honrado em representar a FAESP nesta ocasião tão importante, onde pudemos expor as necessidades urgentes do nosso setor diante dos desafios climáticos”, destacou Marcos Antonio de Almeida.

Em resposta às demandas apresentadas, o Secretário da Agricultura de São Paulo, Guilherme Piaí, anunciou medidas em colaboração com a Defesa Civil do Estado de São Paulo, visando solicitar o decreto de calamidade pública para alguns



“ESTOU HONRADO EM REPRESENTAR A FAESP NESTA OCASIÃO TÃO IMPORTANTE, ONDE PUDEMOS EXPOR AS NECESSIDADES URGENTES DO NOSSO SETOR DIANTE DOS DESAFIOS CLIMÁTICOS”,

Marcos Antonio de Almeida
Presidente do Sindicato Rural de Santo Anastácio

municípios afetados. Essas ações emergenciais buscam mitigar os impactos negativos enfrentados pelos produtores locais.

W

“A união entre entidades como a FAESP, a Secretaria da Agricultura e os sindicatos é fundamental para fortalecer o agronegócio em nosso estado”, ressaltou o presidente eleito da FAESP, Tirso de Salles Meirelles. “Estamos comprometidos em trabalhar em conjunto para superar os desafios e garantir o desenvolvimento sustentável do setor agropecuário em São Paulo.”

Além dos representantes mencionados, a reunião contou com a participação e colaboração do Coordenador de Defesa Agropecuária da Secretaria de Agricultura do Estado de São Paulo, Roberto Mikio Arabori, bem como dos engenheiros agrônomos Felipe Melhado e Odinir Liberati, da CATI (Coordenação de Assistência Técnica Integral) de Santo Anastácio. O engajamento de todos reflete o compromisso com o progresso e bem-estar dos produtores locais e suas comunidades.

IMIGRAÇÃO ITALIANA

A HERANÇA DO AGRO NOS 150 ANOS DOS ITALIANOS NO BRASIL

Há 150 anos, chegavam ao Brasil os primeiros italianos. O marco dessa migração foi o navio La Sofia, que trouxe ao país, em 21 de fevereiro de 1874, 386 mulheres e homens que buscavam uma vida nova em uma terra nova. Na bagagem, a maioria contava apenas com seus sonhos e uma força de trabalho incrível.

Em pouco tempo, São Paulo se tornou a capital dos migrantes italianos e, pelo interior de todo o estado, além de outras regiões do país, esses



“

Faço parte da quinta geração voltada para a cultura do café. Meu tataravô veio da Itália com o propósito de cultivar café. Eles se instalaram na região e fizeram um trabalho magnífico.”

Guilherme Salomão Vicentini, produtor de café da cidade de Altinópolis



“TERRAS NO BRASIL PARA ITALIANOS... NA AMÉRICA”. CARTAZ DIVULGADO NA ITALIA, 1951

trabalhadores se desdobraram nas atividades de lavoura de café e na criação de gado. O Dia do Imigrante Italiano, oficializado em 2008, celebra essa migração.

Não se pode falar em cafeicultura sem destacar a importante atuação dos migrantes italianos. Mas também não se pode falar em agricultura no Brasil sem pensar em sua colaboração em diversos setores, como o plantio de uvas.

Uma olhada rápida para o sobrenome dos produtores rurais, dos pequenos aos grandes proprietários, é uma prova viva desse trabalho da comunidade italiana na formação de nossa história. Hoje, apenas no estado de São Paulo, há entre 15 e 20 milhões de descendentes italianos, informa o Consulado Geral da Itália.

“Meu nome é Guilherme Salomão Vicentini. Sou produtor de café da cidade de Altinópolis. Faço parte da quinta geração voltada para a cultura do café. Meu tataravô veio da Itália com o propósito de cultivar café. Eles se instalaram na região e fizeram um trabalho magnífico.” A afirmação é do coordenador da Comissão Técnica de Cafeicultura da FAESP, um dos muitos sobrenomes italianos do agro paulista.

“Esta é uma data que não podemos deixar passar porque é essencial a colaboração da comunidade italiana para o agronegócio brasileiro. Muitos dos produtores são filhos, netos, bisnetos de italianos que vieram ao Brasil para construir este país”, afirma o presidente eleito da FAESP, Tirso Meirelles.

AGRICULTURA REGENERATIVA

FAESP PARTICIPA EM DIVINOLÂNDIA DE DIA DE CAMPO VOLTADO ÀS PRÁTICAS REGENERATIVAS NA CULTURA DO CAFÉ

Na último dia 21 de fevereiro a Federação da Agricultura e Pecuária do Estado de São Paulo (FAESP) esteve presente em um dia de campo com foco em práticas de Agricultura Regenerativa no café, tendência que vem crescendo dentro do setor. O evento foi promovido pela Associação dos Cafeicultores de Montanha de Divinolândia (Apród), em conjunto com o Sindicato Rural de Divinolândia, contando com o apoio da Plataforma Global do Café (GCP).

O evento promoveu uma visita técnica a uma propriedade rural, além de palestras com especialistas do setor: Teotonio Soares de Carvalho, professor da Universidade Federal de Lavras (UFLA), Guilherme Chaer (Embrapa) e Eduardo Sampaio (Plataforma Global do Café). O encontro também contou com a participação de importantes instituições, como Confederação da Agricultura e Pecuária do Brasil (CNA), Conselho dos Exportadores de Café do Brasil (Cecafé), Federação da Agricultura e Pecuária do Estado de Minas Gerais (FAEMG/SENAR), entre outros.

Tirso Meirelles, presidente eleito da FAESP, considera que eventos que promovam o tema “Agricultura Regenerativa” são de extrema importância, devido à crescente demanda por essas práticas dentro do setor. “A definição do conceito ‘regenerativo’ vai além da sustentabilidade, buscando não apenas manter o equilíbrio do meio ambiente, mas também recuperar o sistema produtivo, pro-



“A DEFINIÇÃO DO CONCEITO ‘REGENERATIVO’ VAI ALÉM DA SUSTENTABILIDADE, BUSCANDO NÃO APENAS MANTER O EQUILÍBRIO DO MEIO AMBIENTE, MAS TAMBÉM RECUPERAR O SISTEMA PRODUTIVO, PROMOVENDO UMA PRODUÇÃO EFICIENTE, RESPEITANDO OS ASPECTOS AMBIENTAIS E SOCIAIS”.

Tirso Meirelles, presidente eleito da FAESP

movendo uma produção eficiente, respeitando os aspectos ambientais e sociais”, disse Tirso. Dentre as principais práticas agrônômicas adotadas na cafeicultura regenerativa, destacam-se: o manejo integrado e ecológico de pragas e doenças; adubação inteligente; adoção de plantas de cobertura; introdução de microorganismos, entre outros.

Durante o evento, as instituições, empresas e produtores presentes participaram de uma dinâmica para pensar em soluções que permitam que a agricultura regenerativa se torne uma realidade para um maior número de produtores. Dentre as soluções propostas estão, principalmente, a comunicação acessível e estudos que comprovem a eficiência desta prática em relação às convencionais. Dentro destes objetivos, a FAESP se compromete a continuar promovendo e estudando as melhores maneiras de ampliar as práticas regenerativas dentro do setor, não apenas para a cafeicultura, mas para a agricultura como um todo.



Thiago Rossoni,

PLANO SAFRA 23/24

SICREDI LIBERA R\$ 34,5 BILHÕES

VALOR REPRESENTA AUMENTO DE 11% EM RELAÇÃO AO MESMO PERÍODO DA SAFRA ANTERIOR

O Sicredi, instituição financeira cooperativa com presença em todo o país, liberou R\$ 34,5 bilhões aos produtores rurais nos primeiros sete meses do Plano Safra 2023/24 (julho a janeiro). O valor representa um crescimento de 11% em relação ao mesmo período do ano-safra anterior e foi concedido por meio de 211 mil operações.

Custeio foi a finalidade com maior representatividade nas liberações. Ao todo, foram R\$ 18,6 bilhões, um crescimento de 15% em relação ao ano anterior, chegando a mais de 138 mil operações. Inves-

timentos registrou o montante de R\$ 7,6 bilhões no período, com mais de 38 mil operações.

As operações realizadas via Programa de Apoio ao Médio Produtor Rural (Pronamp) atingiram o montante de R\$ 8,5 bilhões, representando um crescimento de 27%. Já via Programa Nacional de Fortalecimento da Agricultura Familiar (Pronaf) foram liberados R\$ 8,1 bilhões por meio de 121 mil operações. Também em atendimento aos produtores, foram liberados R\$ 7,6 bilhões por meio da Cédula de Produto Rural (CPR).

Os recursos liberados via Programas do Banco Nacional de Desenvolvimento Econômico e Social (BNDES) também tiveram um crescimento expressivo. Ao todo, foram R\$ 5,1 bilhões, aumento de 50% em comparação com o mesmo período da safra anterior. No ano de 2023, o Sicredi foi o principal agente financeiro na concessão de recursos do banco de fomento.

“Nosso relacionamento próximo e presença nas comunidades rurais possibilita a oferta das melhores soluções aos produtores, com base em suas necessidades. O Sicredi é a segunda maior instituição financeira do Brasil em carteira agro e nossa busca é por oferecer condições justas para os produtores, pois temos interesse genuíno no fomento do agronegócio há mais de um século” afirma Thiago Rossoni, superintendente de Agronegócio do Sicredi.

O Sicredi é a segunda maior instituição financeira do Brasil em carteira agro, que atualmente ultrapassa os R\$ 83,4 bilhões em saldo. Por meio de mais

“O Sicredi é a segunda maior instituição financeira do Brasil em carteira agro e nossa busca é por oferecer condições justas para os produtores, pois temos interesse genuíno no fomento do agronegócio há mais de um século”

Thiago Rossoni, superintendente de Agronegócio do Sicredi

de 2,6 mil agências, distribuídas em 1,9 mil municípios de todas as regiões do Brasil, a instituição atende a mais de 700 mil produtores rurais, sendo 95% pequenos e médios produtores.

GRUPO AGUETONI

QUALIDADE, NOSSO COMPROMISSO

Plantamos, Produzimos e Transportamos o que o Brasil tem de melhor, o **AGRONEGÓCIO**.



AGUETONI
TRANSPORTES

RODOTAC
TRANSPORTES

AGUETONI
AGROPECUÁRIA

AGUETONI
AGRÍCOLA

www.aguetoni.com.br

O PAPEL DO ETANOL NA DESCARBONIZAÇÃO: UMA CONTRIBUIÇÃO SUSTENTÁVEL DO BRASIL PARA O MUNDO



Felipe Mendes, diretor de sustentabilidade, tesouraria e novos negócios da Tereos

Com a crescente discussão sobre o avanço das mudanças climáticas, assim como a necessidade de ações concretas para mitigar seus efeitos, os biocombustíveis desempenham um papel crucial na descarbonização da matriz energética global. Nesse cenário, o etanol se destaca como o principal protagonista, com sua produção a partir de matérias-primas agrícolas como a cana-de-açúcar, por exemplo.

O etanol pode ser até 90% menos poluente quando comparado à gasolina. Esse benefício ambiental foi potencializado pela popularização dos veículos flex ao longo dos últimos 20 anos, que ampliaram o consumo do biocombustível pelos brasileiros e hoje representam 85% da frota de veículos leves no Brasil. Desde o início dos anos 2000, o consumo de etanol evitou a emissão de cerca de 600 milhões de toneladas de CO₂ na atmosfera, o que seria equivalente a plantar mais de 4 bilhões de árvores, uma área próxima a 18 vezes a cidade de São Paulo.

De acordo com recente relatório publicado pela consultoria Oliver Wyman, o Brasil é o segundo maior produtor global de biocombustíveis, com quase 1/4 de participação de mercado. O estudo também mostra que incentivar a produção de biocombustíveis deverá ser uma das principais formas para acelerar a descarbonização do Brasil. A estimativa é de que o aumento da produção de etanol, biodiesel, diesel verde, combustível sustentável de aviação (SAF) e biometano possa reduzir entre 27 milhões e 71 mi-

lhões de toneladas a emissão de CO₂ até 2030.

A criação e implementação de políticas públicas, como o RenovaBio e o recente anunciado programa “Combustível do Futuro”, tem papel fundamental na estratégia de descarbonização das companhias ao impulsionar a produção de biocombustíveis e a adoção de práticas eficientes e ambientalmente responsáveis. Atualmente, a Tereos conta com a melhor nota média de eficiência energética dentro do programa RenovaBio em comparação a outros grandes grupos do setor sucroenergético, o que reforça nosso compromisso com uma baixa pegada de carbono dentro do processo produtivo.

O etanol brasileiro também tem ganhado participação em mercados internacionais relevantes, reforçando a atuação cada vez mais sustentável do setor e sua menor intensidade de carbono. No caso da Tereos, contamos com as certificações CARB e Bonsucro EU RED, que nos permitem acessar os mercados da Califórnia e Europa, respectivamente, além do nosso acesso usual aos mercados da Coreia do Sul e Japão.

Outra frente de negócio com um enorme potencial de descarbonização no setor sucroenergético é a produção de biogás e biometano. De acordo com a Empresa de Pesquisa Energética (EPE), a produção de biogás pode alcançar 35 bilhões de m³ e a de biometano, 19 bilhões de m³ até 2032, usando biomassa residual da cana como vinhaça, torta de filtro e palha. A Tereos também está nesse mercado e investiu em uma planta piloto de biogás, com potencial produção de biometano a frente. A operação da planta foi iniciada na safra passada e, até a safra 29/30, planejamos atingir 100% da frota canavieira abastecida por biometano, o que deve gerar uma redução de 80% na emissão de CO₂ frente a cada litro de diesel consumido.

Apesar dos avanços e das diversas oportunidades em bioenergia, persistem desafios e barreiras que limitam uma maior utilização dessas fontes de energia renovável, por exemplo, as infraestruturas de abas-



“DIANTE DA URGÊNCIA MUNDIAL NA TRANSIÇÃO PARA UMA MATRIZ ENERGÉTICA MAIS SUSTENTÁVEL, OS BIOCOMBUSTÍVEIS EMERGEM COMO PROTAGONISTAS INDISPENSÁVEIS NA DESCARBONIZAÇÃO GLOBAL E O BRASIL SE DEPARA COM UMA OPORTUNIDADE SIGNIFICATIVA”.

tecimento, a interferência governamental na política de preços dos combustíveis, carência de avanços tecnológicos considerando o uso dos biocombustíveis e o uso ainda intensivo de combustíveis fósseis por grandes potências mundiais, entre outros.

Diante da urgência mundial na transição para uma matriz energética mais sustentável, os biocombustíveis emergem como protagonistas indispensáveis na descarbonização global e o Brasil se depara com uma oportunidade significativa. A cooperação do Brasil com o governo indiano para adoção e fortalecimento do programa de mistura de etanol na gasolina, que em cinco anos aumentou de 2% para 15% em escala nacional, é um sólido exemplo do papel do Brasil na promoção dos biocombustíveis. O compromisso com a sustentabilidade, evidenciado por práticas agrícolas responsáveis, avanços tecnológicos e certificações ambientais, coloca o país e o setor sucroenergético em uma posição estratégica para tornar os biocombustíveis cada vez mais agentes da descarbonização no mundo.

TEREOS CONQUISTA

NOVAS CERTIFICAÇÕES E AMPLIA POTENCIAL DE EXPORTAÇÃO DE ETANOL



UNIDADES DA COMPANHIA RECEBEM RECONHECIMENTOS BONSUCRO EU/RED E CARB, QUE REFORÇAM QUE SUA PRODUÇÃO SEGUIRE DIRETRIZES INTERNACIONAIS DE SUSTENTABILIDADE

A Tereos, uma das empresas líderes na produção de açúcar, etanol e bioenergia do país, acaba de anunciar a certificação de novas unidades da companhia com os reconhecimentos Bonsucro EU/RED e CARB, que reforçam os processos sustentáveis da produção de etanol da empresa e permitem a comercialização do biocombustível para os mercados da Europa e da Califórnia (EUA), respectivamente.

Com as novas certificações, a empresa passa a ter um potencial de exportação de etanol anidro de

até 102.000m³ para o mercado europeu e de até 72.000m³ para o mercado californiano.

A unidade Mandu foi certificada pela Bonsucro EU/RED. A unidade já contava com a certificação Bonsucro e mudou seu escopo para o padrão europeu, expandindo a possibilidade de exportação para este mercado. Além disso, a Usina Vertente, sócia dos grupos Tereos Brasil e Humus, acaba de ser certificada pelo CARB, além de receber a recertificação na Bonsucro EU/RED.

“A sustentabilidade está em nosso DNA e em nossas estratégias de negócio. Temos um forte compromisso com processos responsáveis e eficientes em todas as etapas de nossa produção. Com as novas certificações, reforçamos esse nosso comprometimento e como estamos contribuindo com um futuro cada vez mais sustentável para todos”,

comenta Felipe Mendes, diretor de sustentabilidade, tesouraria e novos negócios da Tereos.

CERTIFICAÇÃO

Em 2022, a unidade Tanabi foi a primeira a receber a certificação CARB, que reforça a qualidade do etanol produzido e a sustentabilidade em todos os nossos processos, desde o campo até a chegada no destino final na Califórnia.

O CARB (California Air Resources Board) é o organismo que define regras para controle de poluição atmosférica. Dentro desse contexto, o programa possui uma metodologia própria para cálculo da intensidade de carbono (CI) do biocombustível comercializado, ou seja, a emissão de gases de efeito estufa por litro de combustível até a sua chegada

na Califórnia.

Ainda em 2022, as unidades Andrade e Vertente também obtiveram a certificação Bonsucro EU, que assegura que nosso etanol atende às Diretrizes Europeias para comercialização do biocombustível na região, reforçando a atuação sustentável da Tereos.

A Bonsucro, certificação internacional que reforça o comprometimento e a responsabilidade socioambiental das empresas que atuam na cadeia do açúcar, conta com requisitos de sustentabilidade implementados, como plano de gestão ambiental, gestão de resíduos, condições de trabalho e capacitações. Além destes, a certificação Bonsucro EU RED avalia, também, os índices de emissões de gases de efeito estufa pela mudança do uso de solo após 2008.



Procurando a grama ideal para o seu jardim?
FAÇA O SEU ORÇAMENTO!

Gi Gramas Invernadinha
aquí tem esmeralda!

Tel.: (17) 3331-2883 (17) 9979-2883 Av. 25, nº 700 – Bairro Maracá

RUMO À EQUIDADE EMPRESARIAL E SORORIDADE:

A NOVA ERA DA SOU SEGURA

Sob a liderança visionária da advogada e professora Liliana Caldeira, que assume a presidência da Sou Segura, a organização honra a tradição de excelência estabelecida por suas antecessoras, Simone Vizani e Margo Black. Com um currículo resplandecente e vasta experiência no campo jurídico e de seguros, Caldeira traz consigo uma visão otimista e audaciosa, promovendo capacitação e apoio a todas as mulheres. Na busca incansável pela equidade de gênero e inclusão empresarial, a Sou Segura adota passos ousados e se compromete com uma gestão inovadora, inclusiva e solidária, sob o lema “Rumo à equidade por meio da sororidade feminina”

“

A SOU SEGURA ADOTA PASSOS
OUSADOS E SE COMPROMETE COM
UMA GESTÃO INOVADORA,
INCLUSIVA E SOLIDÁRIA, SOB O LEMA
“RUMO À EQUIDADE POR MEIO DA
SORORIDADE FEMININA”.

LILIANA CALDEIRA



Liliana Caldeira

DESAFIOS E EXPANSÃO GEOGRÁFICA

A organização não recua diante dos desafios, mas os abraça como oportunidades de crescimento. A Sou Segura se prepara para expandir sua atuação além das fronteiras do Rio e São Paulo, visando uma presença nacional. Busca-se não só ampliar a abrangência geográfica, mas também diversificar a representatividade das mulheres em todos os setores e regiões do país.

Ações Estratégicas e Compromisso: Medidas estratégicas são implementadas, incluindo a reformulação do conselho consultivo, que agora desempenhará um papel mais ativo na orientação e suporte à organização. Com o apoio crucial da vice-presidente Daniela Tseimatidis e de uma diretoria e conselho fiscal compostos por experientes executivas do mercado de seguros, a Sou Segura fortalece seu compromisso com a igualdade de gênero.

Sororidade em Ação: A essência da Sou Segura reside na sororidade feminina, uma irmandade e solidariedade que transcendem barreiras. A nova diretoria incentiva essa prática solidária, oferecendo espaços para que as mulheres se expressem e se fortaleçam mutuamente por meio de iniciativas como palestras, treinamentos, mentorias e eventos.

Inclusão e Compromisso Social: O Conselho Consultivo, agora reformulado, conta com uma seleção impressionante de executivas e profissionais comprometidas com a igualdade de gênero. Essas mulheres extraordinárias estão prontas para contribuir com suas habilidades e experiências, impulsionando os objetivos da Sou Segura e promovendo mudanças significativas na sociedade.

Com uma liderança forte, uma equipe dedicada e o apoio de empresas parceiras e profissionais



Daniela Tseimatidis

comprometidos, a Sou Segura está preparada para enfrentar os desafios e oportunidades em sua jornada pela equidade de gênero e inclusão empresarial. Esta é uma nova era para a organização, uma era de mudança e progresso rumo a um futuro mais igualitário e justo para todas as mulheres.

A Sou Segura conta com o respaldo inestimável da sua vice-presidente, Daniela Tseimatidis, uma executiva em Seguros e Resseguros de reconhecida competência no mercado. Além disso, a diretoria e o conselho fiscal da organização são compostos por experientes executivas do setor de seguros, todas comprometidas com a causa da igualdade de gênero no mundo corporativo.

Conheça essas mulheres excepcionais:

Diretora Financeira: Camila Maximo Davoglio, Superintendente de Produtos e Resseguro na Allianz Brasil.

Diretora Tesoureira: Mariana da Mota Valdiero de Azevedo, sócia e contadora na empresa Audicent.

Diretora de Desenvolvimento de Programas Institucionais: Simone Ramos, diretora de Portos e Logística na Lockton.

Diretora de Comunicação: Solange Guimarães, Gerente de Comunicação Externa da Amil.

Diretora de ESG e Jurídico / Compliance: Priscila Costa Russo, Advogada e Executiva de Seguros e Resseguros.

No Conselho Fiscal, profissionais como Carolina Fortunato Pereira de Jesus, Margareth Conceição Campos de Carvalho, Thereza Moreno e Maria Luiza de Oliveira Martins (Suplente) se destacam. Adicionalmente, o Conselho Consultivo foi reformulado e agora conta com uma seleção de executivas dedicadas à causa da igualdade de gênero e inclusão, incluindo Ana Carolina Mello, Guadalupe Nascimento, Fabiana Minarro, Margarete Braga, Ana Paula Orph, Alessandra Trigo, Andrea Mathias, Carolina Vieira, Elisa, Daniela Paschoal, Luiza Maia, Marcia Ribeiro, Isabel Azevedo, Patrícia Moreira, Narely Nicolau, Niris Cunha, Paula Lopes, Tatiana Cerezer, Valéria Chaves, Stephanie Zalczman

Essas mulheres trazem uma variedade de experiências e perspectivas para enriquecer o trabalho da Sou Segura, demonstrando dedicação e empenho notáveis. As ações da Sou Segura são motivadas por exemplos inspiradores de conquistas femininas, como a premiação da professora Claudia Goldin da Universidade Harvard com o Prêmio Nobel de Economia de 2023 por seus estudos sobre



A SOU SEGURA ESTÁ PREPARADA PARA ENFRENTAR OS DESAFIOS E OPORTUNIDADES EM SUA JORNADA PELA EQUIDADE DE GÊNERO E INCLUSÃO EMPRESARIAL. ESTA É UMA NOVA ERA PARA A ORGANIZAÇÃO, UMA ERA DE MUDANÇA E PROGRESSO RUMO A UM FUTURO MAIS IGUALITÁRIO E JUSTO PARA TODAS AS MULHERES.

as mulheres no mercado de trabalho. Além disso, dados alarmantes, como a disparidade salarial de cerca de 20% entre homens e mulheres no Brasil, e relatórios que destacam os impactos negativos dos padrões de beleza impostos às mulheres, reforçam a urgência de promover a equidade de gênero. Com um time diversificado e comprometido, a Sou Segura enfrenta esses desafios com determinação.

Essas mulheres excepcionais, com suas experiências e compromissos, são peças-chave na busca da Sou Segura por uma sociedade mais igualitária e justa para todas as mulheres.

UMA NOVA VOZ NA LUTA PELA EQUIDADE NA SOU SEGURA

Nossa equipe teve o privilégio de conversar com Elisa Rodrigues, uma das mais recentes conselheiras de marketing da Sou Segura. Elisa expressou sua animação e determinação em fazer a diferença neste novo desafio que se apresenta. Natural de Goiás e com uma trajetória profissional diversificada e impressionante, Elisa é uma mulher multifacetada. Graduada em Psicologia, Letras, Gestão Comercial, Gestão de Negócios, com MBA em Finanças, Gestão de Pessoas e Agronegócio, além de especialista em Linguagem Neurolinguística e Treinamento e Desenvolvimento de Pessoas, ela traz consigo um vasto conhecimento e experiência. Desde os 13 anos, Elisa vem trilhando um ca-

Elisa Rodrigues



minho de sucesso, começando sua carreira no serviço público no Detran de Goiás e, posteriormente, atuando em empresas multinacionais renomadas como Citibank, Monsanto e BMW. Sua reputação no mercado é reconhecida pela sua habilidade de negociação aliada a uma abordagem humanizada, sempre focada no crescimento e desenvolvimento de novos negócios.

Atualmente, Elisa faz parte do Grupo Toyota Tsusho Corporation, onde desbrava o universo dos seguros com maestria. Criando e desenvolvendo o departamento de seguros com assertividade, ela oferece palestras e gerenciamento de risco aos produtores rurais, agregando valor e conhecimento ao setor. Com sua vasta experiência e paixão pelo agro-negócio, Elisa está em seu auge profissional, retornando às suas raízes e trazendo consigo uma visão renovada e inspiradora para contribuir com a missão da Sou Segura. Sua presença no conselho fiscal promete agregar uma perspectiva única e valiosa na busca pela equidade e inclusão no mercado de seguros e além.



ELISA FAZ PARTE DO GRUPO TOYOTA TSUSHO CORPORATION, ONDE DESBRAVA O UNIVERSO DOS SEGUROS COM MAESTRIA. CRIANDO E DESENVOLVENDO O DEPARTAMENTO DE SEGUROS COM ASSERTIVIDADE, ELA OFERECE PALESTRAS E GERENCIAMENTO DE RISCO AOS PRODUTORES RURAIS, AGREGANDO VALOR E CONHECIMENTO AO SETOR.

Com sua vasta experiência e paixão pelo agro-negócio, Elisa está em seu auge profissional, retornando às suas raízes e trazendo consigo uma visão renovada e inspiradora para contribuir com a missão da Sou Segura. Sua presença no conselho de marketing promete agregar uma perspectiva única e valiosa na busca pela equidade e inclusão no mercado de seguros e além.

II EMSEA:

PROMOVENDO A TRANSFORMAÇÃO CLIMÁTICA NOS SETORES DE ENERGIA E AGRONEGÓCIO



Prepare-se para mergulhar em uma discussão vital com os principais líderes dos setores de energia e agronegócio sobre os desafios prementes que enfrentamos em relação às mudanças climáticas e ao meio ambiente.

O II EMSEA, promovido pela Climatempo, re-

presenta um fórum de discussão crucial que conecta os setores de energia e agronegócio em busca de soluções sustentáveis diante dos desafios ambientais. Após o sucesso da primeira edição, este evento amplia sua abordagem, explorando a interconexão vital entre energia, agronegócio e mudanças climáticas.

LOCAL DO EVENTO



Com foco na redução de emissões e na transição energética, o II EMSEA busca promover a conscientização e inspirar ações para um futuro mais resiliente e ambientalmente responsável.

Com data marcada para o dia 25 de julho de 2024, este evento presencial no Parque Tecnológico em São José dos Campos, São Paulo, é uma oportunidade imperdível de se envolver com as questões mais urgentes do nosso tempo e contribuir para um futuro sustentável. Junte-se a nós nesta jornada rumo a um mundo mais verde e próspero.

O Parque de Inovação Tecnológica de São José dos Campos é um epicentro de atividade criativa, com laços estreitos com mais de 400 empresas, incluindo mais de 140 que têm presença física no local. Entre elas está o renomado Centro de Pesquisa e Inovação da Climatempo, o LABS, que adiciona uma camada adicional de relevância para o II EMSEA.

Por que participar do II EMSEA?

Este encontro busca não apenas abordar a

interseção crítica entre energia e agronegócio, mas também promover soluções e compromissos concretos para enfrentar os desafios ambientais prementes. O evento não se limita a conscientizar, mas também procura engajar as empresas do setor de energia, alinhando-se plenamente aos Objetivos de Desenvolvimento Sustentável (ODS 13). Especialistas, profissionais e entusiastas do setor de energia e agronegócio estarão reunidos para discutir estratégias inovadoras, tecnologias sustentáveis e políticas que contribuam para a redução das emissões e a promoção da sustentabilidade.

O diferencial do II EMSEA reside na sua abordagem pragmática. Não se trata apenas de gerar conscientização, mas de concretizar ações tangíveis. Por meio do Comitê do Clima, estabelecido durante o primeiro encontro, estamos impulsionando metas realizáveis, unindo esforços de empresas de ambos os setores. No II EMSEA, estamos orgulhosamente apresentando o pri

meiro relatório do comitê, compartilhando resultados, compromissos e reconhecendo com o Selo de Empresa Protetora do Clima aquelas organizações engajadas nessa causa vital.

É um convite para explorar o poder transformador que o Brasil detém na mitigação das mudanças climáticas e na transição energética. Este evento de destaque reúne os dois pilares essenciais, energia e agronegócio, em um espaço dedicado à inovação e políticas sustentáveis, alinhadas integralmente aos Objetivos de Desenvolvimento Sustentável.

Nesta edição, expandimos nosso escopo para incluir não apenas o setor de energia, mas também o agronegócio, reconhecendo a interconexão vital entre esses dois pilares para um futuro mais sustentável e resiliente.

Este é um evento que nasceu do compromisso assumido durante o I Encontro Nacional de Mudanças Climáticas no Setor de Energia. Desde então, especialistas, profissionais e organizações têm se dedicado à discussão e implementação de estratégias para enfrentar as mudanças climáticas, especialmente nos setores de energia e agronegócio.

Participe do IEMSEA e faça parte dessa jornada rumo a um futuro mais sustentável e promissor, onde cada passo dado representa uma contribuição vital para o bem-estar do nosso planeta.

Conteúdo Técnico em Destaque:

Políticas Públicas e Incentivos para a Transição Sustentável no Agronegócio e Energia: Explorando as perspectivas dos governos e órgãos reguladores.

Sustentabilidade Rural e Descentralização Energética: Estratégias e inovações para construir um futuro resiliente.

Mercados de Carbono: Descubra as oportunidades de compensação de emissões e investimentos em sustentabilidade.

Gestão de Resíduos no Agronegócio e Geração de Energia: O potencial da biomassa na produção de energia sustentável.

Transição Energética no Campo: Como as energias renováveis estão revolucionando o agronegócio e a importância da gestão de energia no mercado livre.

Impactos das Mudanças Climáticas nas Cadeias de Suprimentos: Estratégias de adaptação e mitigação para o setor de energia e agronegócio.

Junte-se a nós nesta missão crucial para moldar um futuro mais sustentável e resiliente para todos

Ingressos: <https://eventos.climatempo.com.br/emse/>

Site: <https://eventos.climatempo.com.br/>

LinkedIn: <https://www.linkedin.com/company/climatempo-energia/>

Instagram: <https://www.instagram.com/climatempoenergia/>

EMBAIXADORES DO EMSEA

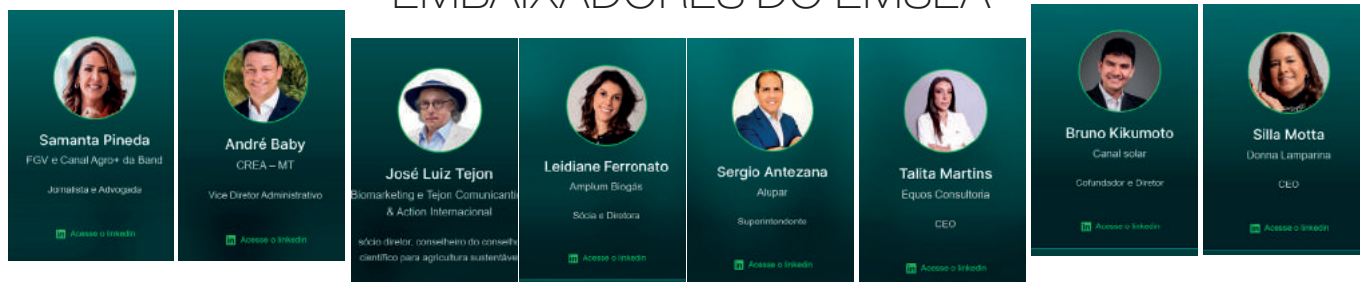

Mastir
PIVOT

17 3330.6100

www.pivotmastir.com.br

Mastir
SOLAR

17 99971.1244 

www.mastirsolar.com.br



*Grupo Mastir, do SOLO ao SOL,
fazendo do Brasil um país melhor.*



Av. José Quintino dos Santos, 280
Parque Industrial • Guaíra-SP



III CIRCUITO DE SOJA COOPERCITRUS

A PRODUTIVIDADE EXCEPCIONAL ALCANÇADA NA FAZENDA SANTA HELENA NÃO APENAS SUPERA AS EXPECTATIVAS, MAS REFORÇA A IMPORTÂNCIA DE ABRAÇAR PRÁTICAS SUSTENTÁVEIS

No dia 24 de janeiro, mais de 500 pessoas, entre produtores rurais e consultores agrícolas, foram agraciadas com uma experiência única durante a Abertura Oficial do 3º Circuito de Soja CooperCitrus, uma colaboração estratégica com renomadas empresas do setor. O evento, realizado na Fazenda Santa Helena, propiciou um mergulho profundo no universo das últimas cultivares e tecnologias, apresentando, ainda, um exemplo inspirador de manejo bem-sucedido na propriedade de Adnaer de Barros Lelis e filhos.

O destaque da ocasião recaiu sobre Maira Lelis, embaixadora do Projeto Pro Carbono da Bayer, que ostenta o título de representante do estado de São Paulo em um dos maiores projetos de sustentabilidade do agronegócio brasileiro. A Fazenda Santa Helena, sob a gestão de Maira e José Eduardo Lelis, tem alcançado resultados extraordinários, elevando os padrões de produtividade a níveis que superam significativamente a média regional.

O Projeto Pro Carbono, liderado pela Bayer, visa promover práticas agrícolas sustentáveis,

alinhadas com as metas ambientais globais. Maira Lelis, como embaixadora, destaca-se não apenas pelo comprometimento com a eficiência produtiva, mas também por liderar uma revolução verde no setor. A Fazenda Santa He



lena se tornou um exemplo de como é possível integrar sucesso econômico com responsabilidade ambiental. Durante o evento, foram apresentadas inovações que estão moldando o futuro da agricultura, desde avanços em sementes de alta performance até tecnologias de ponta que aprimoram o manejo agrícola. Os participantes puderam absorver conhecimento de especialistas, trocar experiências e vislumbrar um horizonte promissor para o setor.

A produtividade excepcional alcançada na Fazenda Santa Helena não apenas supera as expectativas, mas reforça a importância de abraçar práticas sustentáveis. Maira Lélis, ao representar o estado de São Paulo no Projeto Pro Carbono, não apenas se destaca como





uma líder visionária, mas também como uma defensora incansável de um modelo agrícola que prioriza a preservação do meio ambiente.

O Circuito de Soja Coopercitrus em parceria com a Bayer não é apenas um evento; é um catalisador de mudanças, inspirando agricultores e consultores a adotarem práticas inovadoras e sustentáveis. À medida que testemunhamos os resultados tangíveis na Fazenda Santa Helena, somos lembrados de que a agricultura pode ser não apenas eficiente economicamente, mas também um agente transformador positivo para o nosso planeta.

O CEO da Coopercitrus Fernando Degobbi ressaltou que a Coopercitrus tem o privilégio de celebrar uma parceria que já dura

“

“A PRODUTIVIDADE EXCEPCIONAL ALCANÇADA NA FAZENDA SANTA HELENA NÃO APENAS SUPERA AS EXPECTATIVAS, MAS REFORÇA A IMPORTÂNCIA DE ABRAÇAR PRÁTICAS SUSTENTÁVEIS. MAIRA LÉLIS, AO REPRESENTAR O ESTADO DE SÃO PAULO NO PROJETO PRO CARBONO, NÃO APENAS SE DESTACA COMO UMA LÍDER VISIONÁRIA, MAS TAMBÉM COMO UMA DEFENSORA INCANSÁVEL DE UM MODELO AGRÍCOLA QUE PRIORIZA A PRESERVAÇÃO DO MEIO AMBIENTE.”

mais de 6 anos com a família da Maira Lélis. Desde o início dessa jornada, nos empenhamos em identificar as variedades de soja mais adaptadas para a região, um trabalho que culminou na escolha criteriosa de produtos e insumos para maximizar os resultados. Ao longo desse período, testemunhamos de perto a evolução do trabalho de cultura de cobertura da Agricultura Regenerativa, algo que não só nos enche de orgulho, mas também serve como referência, não apenas para o Brasil, mas para o mundo todo.

Cada vez mais, incentivamos os produtores a virem conhecer pessoalmente os resultados alcançados. O que está sendo realizado aqui é uma verdadeira demonstração de que a agricultura regenerativa não só beneficia o meio ambiente, mas também traz ganhos financeiros significativos. Este é um exemplo que tem atraído cada vez mais agricultores interessados em aprender e implementar práticas semelhantes em suas próprias propriedades. Hoje, é com grande satisfação que vemos tantos cooperados presentes aqui, e estamos profundamente gratos por termos sido o principal parceiro deste evento e por contribuirmos para



“

A COOPERCITRUS TEM O PRIVILÉGIO DE CELEBRAR UMA PARCERIA QUE JÁ DURA MAIS DE 6 ANOS COM A FAMÍLIA DA MAIRA LÉLIS. DESDE O INÍCIO DESSA JORNADA, NOS EMPENHAMOS EM IDENTIFICAR AS VARIEDADES DE SOJA MAIS ADAPTADAS PARA A REGIÃO, UM TRABALHO QUE CULMINOU NA ESCOLHA CRITERIOSA DE PRODUTOS E INSUMOS PARA MAXIMIZAR OS RESULTADOS.

FERNANDO DEGOBBI



o sucesso que estamos celebrando agora.

A produtora Rural Maira Lelis, embaixadora do Projeto Pro Carbono da Bayer, falou da satisfação e alegria de receber este evento ““Estamos na terceira vitrine da Coopercitrus, demonstrando 24 cultivares de tecnologia intacta e i2X.

É uma grande satisfação, uma alegria imensa poder compartilhar os nossos resultados. A condução, o manejo com todos os cooperados, com todos os produtores, tanto de Guairá como da região. Este momento único em que estamos compartilhando, divulgando e conhecendo as novas tecnologias que temos. Agradeço a todas as pessoas que participaram, que nos ajudaram, em especial à Cooperativa, em nome do presidente Fernando Degobbi, por acreditar em nós e estar sempre ao nosso lado. Muito obrigado.” Completou Maira Lelis



O produtor Rural José Eduardo Lélis completou, dizendo que receber amigos, produtores Rurais, o Deputado Arnaldo Jardim, e todas as empresas, é uma alegria para sua família.

“ Aqui na fazenda Santa Helena, estamos reunidos com a presença da minha família, incluindo minha irmã Maira. É um momento de grande satisfação para todos nós poder recebê-los aqui e, mais do que isso, compartilhar com vocês a nossa história, que tem dado frutos. Tudo isso se deve ao amor e à dedicação que colocamos em tudo o que fazemos. Costumo dizer que o sucesso é resultado de 10% de sorte, 40% de inspiração e 50% de muito trabalho árduo. Espero que possamos continuar compartilhando momentos como este, de uma agricultura regenerativa, que continuaremos pro

movendo”. Falou José Eduardo Coscrato Lélis

A líder do agro entre as mulheres, conhecida nacionalmente, e veio especialmente para participar deste evento. A produtora Sonia Bonato, do estado de Goiás, enfatizou a importância de aplicar os conhecimentos adquiridos no campo para aprimorar a produção de forma sustentável, durante um dia de campo.

“É maravilhoso estar presente neste dia aqui na Fazenda Santa Helena, onde pudemos compartilhar e absorver muitas técnicas, ensinamentos e conhecimento. Levar essas lições para nossas propriedades, aprendendo a cultivar com sustentabilidade e aumentar a produção no mesmo espaço, é crucial”, destacou Sônia.

A RTV CROP Marianne Rocha Souza, representante comercial da Syngenta, empresa líder global em inovação agrícola, apresentou durante o evento as mais recentes tecnologias direcionadas às culturas de soja e milho, enfatizando suas capacidades para impulsionar a produtividade e a sustentabilidade nessas importantes vertentes agrícolas.



Com vasta expertise e conhecimento no campo agrícola, Marianne ressaltou a importância da implementação de tecnologias avançadas para enfrentar os desafios que os agricultores enfrentam, como pragas, doenças e condições climáticas adversas. Durante sua apresentação, ela destacou o compromisso da Syngenta em fornecer soluções eficazes e sustentáveis para otimizar o desempenho das lavouras, garantindo ao mesmo tempo a segurança alimentar.

“Apresentamos as mais recentes inovações tecnológicas da Syngenta, desenvolvidas es-



“

APRESENTAMOS AS MAIS RECENTES INOVAÇÕES TECNOLÓGICAS DA SYNGENTA, DESENVOLVIDAS ESPECIFICAMENTE PARA ATENDER ÀS DEMANDAS DOS AGRICULTORES QUE CULTIVAM SOJA E MILHO NESTA REGIÃO. ESTAMOS AQUI PARA OFERECER SOLUÇÕES QUE NÃO APENAS AUMENTEM A PRODUTIVIDADE, MAS TAMBÉM PROMOVAM A SUSTENTABILIDADE E CONTRIBUAM PARA O BEM-ESTAR DO MEIO AMBIENTE”

MARIANNE ROCHA SOUZA,
SYNGENTA

pecificamente para atender às demandas dos agricultores que cultivam soja e milho nesta região. Estamos aqui para oferecer soluções que não apenas aumentem a produtividade, mas também promovam a sustentabilidade e contribuam para o bem-estar do meio ambiente”, afirmou Marianne durante o evento.

O Deputado Federal Arnaldo Jardim também esteve presente ao encontro. Jardim teve a oportunidade de conhecer de perto as inovações tecnológicas e as melhores práticas agrícolas apresentadas no circuito, demonstrando seu comprometimento com o desenvolvimento sustentável e a prosperidade do agronegócio brasileiro. Sua presença ressalta a importância do evento como um espaço de diálogo e troca de experiências, promovendo o fortalecimento da agricultura regional e nacional.

“A Fazenda Santa Helena, cenário deste encontro, é reconhecida pela sua excelência

em produção agrícola e pela busca contínua pela inovação e sustentabilidade. Presenciamos um crescimento notável na produção de grãos e uma diversificação maior, enriquecendo ainda mais nossa agricultura.

O deputado que deve retomar as atividades em Brasília com a Frente Parlamentar da Agropecuária (FPA), priorizando a preservação do Marco Temporal e a derrubada de vetos à legislação sobre agroquímicos. Vamos também cuidar do Plano Safra e reforçar o seguro rural para impulsionar o desenvolvimento do setor.

“É uma grande honra liderar essa iniciativa e representar nossa região. Estou renovado e pronto para defender com ainda mais vigor os interesses do campo. Unidos, fortaleceremos nossa agricultura”, concluiu Jardim.



CONFIRA ALGUNS MOMENTOS DO EVENTO









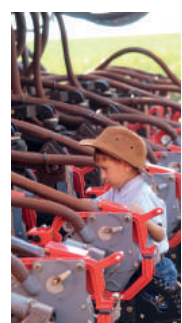





GRUPO F&A
SEGUROS

PROTEÇÃO E TRANQUILIDADE PARA O **PRODUTOR RURAL**

Com seguro agrícola no campo, seus investimentos estão protegidos!

- ✔ Trabalhamos com as melhores companhias do mercado.
- ✔ Temos os melhores preços e condições.
- ✔ Proteção 24h por dia, 7 dias por semana.

Conheça também
nossos seguros;

Residencial
Saúde
Automóvel
Frota
Viagem



Entre em **contato**

Com a nossa equipe para saber mais informações;

(017) 3332-6079

INOVAÇÃO E TECNOLOGICA:

SEGUNDA EDIÇÃO DA VITRINE TECNOLÓGICA I2X NA FSM AGROPECUÁRIA



No cenário desafiador da agricultura atual, onde temperaturas elevadas e escassez de chuvas se tornam obstáculos intransponíveis, a segunda edição da Vitrine Tecnológica i2x na FSM Agropecuária, da Ivone Zemi e Filhos, se destacou revelando inovações e estratégias promissoras para os agricultores da região.

O ponto alto desta edição foram os 15 novos cultivares apresentados, todos provenientes da plataforma Intacta 2 Xtend. Esse evento não apenas celebrou as conquistas tecnológicas, mas também ofereceu uma oportunidade única para





os agricultores da região explorarem as características que essas variedades apresentam.

Em um ano marcado por adversidades, a diferença entre as diversas variedades plantadas foi evidente, mesmo em uma área irrigada. As temperaturas altas e a escassez de chuvas não foram páreo para a resistência e adaptação desses novos cultivares, destacando a importância crucial da escolha certa para superar os desafios do clima.





Além das apresentações de cultivares, a Vitrine Tecnológica surpreendeu os participantes com demonstrações de aplicação de insumos com utilização de drone. Uma visão inovadora que mostrou como a tecnologia pode ser aliada na otimização do manejo das culturas. O público presente teve a oportunidade de discutir as dificuldades enfrentadas durante o ano e aprender sobre os diferenciais de manejo e escolha de variedades para enfrentar os desafios agrícolas.



O evento não foi apenas uma vitrine de tecnológica, mas também um ponto de encontro para produtores e colaboradores das revendas que atuam na região. A troca intensiva de informações entre esses profissionais foi um dos destaques, evidenciando o espírito colaborativo que impulsiona a agricultura moderna.

Com o sucesso desta edição, fica o convite antecipado para a terceira edição no próximo ano,





se Deus quiser. Uma oportunidade imperdível para todos os envolvidos na agricultura explorarem novas tecnologias, compartilharem experiências e conhecerem os novos lançamentos da Plataforma Intacta 2 Xtend, que prometem trazer um novo Patamar de Produtividade.

DIA DE CAMPO EM JERIQUEARA

EMPRESA DEDEAGRO E VARIOS PARCEIROS REALIZAM DIA DE CAMPO EM JERIQUEARA/SP



Com a participação de centenas de produtores, O encontro, realizado em 17 de fevereiro de 2024, numa realização da Dedeagro, juntamente com vários parceiros, na fazenda do empresário Rural Luiz Bergamasco, foi apresentado várias variedades de soja, onde os produtores tiraram dúvidas, e puderam escolher a semente melhor para sua terra, com mais tecnologia e produtividade.

O produtor rural Bergamasco, destacou a importância dos testes de variedades realizados ao longo dos anos e enfatizou a dedi-





cação e o empenho de todos os presentes.

“ É com grande satisfação que estamos aqui reunidos mais uma vez para o evento da De-deagro, em parceria conosco e com a participação de diversas empresas. Ao longo dos anos, temos realizado testes de variedades e é com imensa alegria que vemos tantas pessoas engajadas neste processo. Gostaria de expressar minha gratidão a todos os presentes”, disse o Sr. Bergamasco durante sua fala.





Ele ressaltou a importância do evento como uma oportunidade para avaliar diferentes aspectos das variedades de soja, desde questões relacionadas a doenças até o impacto do clima. O Sr. Bergamasco reconheceu o esforço de todos os envolvidos e expressou sua expectativa para a colheita, momento em que serão analisados os resultados obtidos.

A Dedeagro e parceiros promovem evento para difundir tecnologia agrícola. Em um evento marcado por celebração e reconhecimento mútuo, a Dedeagro e seus parceiros se reuniram para destacar os avanços e desafios enfrentados no campo da tecnologia agrícola. Reuniu diversos especialistas do setor,



incluindo agricultores, empresários e parceiros

O diretor da Dedeagro Sr. João Dedemo, ressaltou a relevância do evento como um momento de prestação de contas e de estreitamento de laços com a comunidade agrícola regional. “Estamos aqui para cumprir nossa missão de difundir tecnologia com responsabilidade, seriedade e agregação de valor para nossos clientes”, afirmou Dedemo.

Em suas palavras, Dedemo expressou sua gratidão aos parceiros, em especial ao Sr. Luís Bergamasco e sua família, pelo apoio contínuo e pelo empreendedorismo demonstrado. “A disponibilidade do Sr. Luís Bergamasco para conosco e





**15 A 19
MAIO
2024**



REALIZAÇÃO:
**ARENA
EVENTOS**

APOIO:



PORTÕES ABERTOS
ALIMENTO NÃO PERECÍVEL
QUARTA-FEIRA / 15 MAIO
**GUSTTAVO LIMA
BRUNO & DENNER**

PORTÕES ABERTOS
ALIMENTO NÃO PERECÍVEL
QUINTA-FEIRA / 16 MAIO
**MAIARA E MARAISA
LUAN PEREIRA**

SEXTA-FEIRA / 17 MAIO
ANA CASTELA

SÁBADO / 18 MAIO
**ZEZÉ DI CAMARGO
E LUCIANO**



LOCUTORES:
**ALMIR CAMBRA
UMBERTO JUNIOR**

RODEIO PROFISSIONAL

TRÊS TAMBORES - MONTARIAS EM TOUROS
MONTARIAS EM CAVALOS - TEAM PENNING

DOMINGO
**QUEIMA DO ALHO
RODEIO AMADOR**
MONTARIAS EM CARNEIROS
MONTARIAS EM TOUROS

para com a agricultura regional é digna de reconhecimento e nossa intensa gratidão”, destacou.

Durante o evento, foram apresentadas diversas soluções e inovações, abrangendo desde o tratamento de sementes até o manejo fitossanitário da lavoura. Em um ano marcado por desafios climáticos, os participantes puderam conhecer materiais com diferentes ciclos e posicionamentos, visando auxiliar na tomada de decisões para o próximo ano agrícola.

“Acreditamos na importância da colaboração e da inovação para impulsionar o setor agrícola”, enfatizou Dedemo. “Nosso objetivo é fornecer uma prestação de contas completa e oferecer suporte técnico aos nossos clientes, ajudando-os a enfrentar os desafios e aproveitar as oportunidades que surgem.”

Ao encerrar suas palavras, Dedemo expressou o orgulho de sua equipe em participar de eventos como esse, onde o sentimento de missão cumprida é fundamental. “Esta-



mos realizados por contribuir para o desenvolvimento do setor agrícola e por fortalecer os laços com nossa comunidade”, concluiu.





Durante o evento, Marcos Leone, o gerente comercial regional da Dedeagro, o Marquinhos, expressou sua gratidão aos parceiros fornecedores e, em particular, a Luiz, pelo apoio e pela oportunidade de compartilhar as tecnologias líderes de mercado no ramo de cereais.

Ele enfatizou a importância do evento, que além das apresentações técnicas, o evento proporcionou aos participantes a oportunidade de networking e troca de experiências, consolidando ainda mais a posição da Dedeagro como líder em inovação e tecnologia agrícola na região.

Eduardo, representante da equipe comercial da Sementes Mauá, destacou a importância da parceria com a Dedeagro e a oportunidade de apresentar suas variedades de soja aos





agricultores presentes. Eduardo enfatizou o compromisso da Sementes Mauá em oferecer produtos de qualidade e tecnologia para atender às necessidades dos produtores da região.

Ele se colocou à disposição para esclarecer dúvidas e fornecer informações sobre as variedades disponíveis, reforçando o papel da empresa na busca por soluções que impulsionem a produtividade e a rentabilidade no campo. Sua participação no evento foi fundamental para fortalecer os laços entre a empresa e os agricultores locais, demonstrando o comprometimento da Sementes Mauá com o desenvolvimento do setor agrícola na região.

O evento demonstrou não apenas os avanços tecnológicos alcançados, mas também a importância da cooperação e da inovação para o progresso sustentável da agricultura regional. Com iniciativas como esta, a Deagro reafirma seu compromisso com o desenvolvimento sustentável do setor agrícola, oferecendo suporte e soluções que impulsionam o sucesso dos agricultores locais.

A CHAVE DO SUCESSO:

MUDAS DE ALTA QUALIDADE

PROPAGA SP, o novo programa do governo de Sp para atender a demanda do produtor com mudas de alta sanidade, sustentabilidade econômica e cuidado ambiental



Produzir uma muda de qualidade vai muito além do simples ato de semear; é uma jornada de paciência, dedicação e sintonia com a natureza, elas determinam o sucesso ou fracasso de qualquer colheita.

O sonho de qualquer produtor rural, é um

cenário onde cada muda não apenas garante uma colheita abundante, mas também enriquece a saúde de nossas terras, criando um ciclo virtuoso de fertilidade e sucesso para nossas propriedades. E é nesse espírito de transformação que o Governo de São Paulo lança o ousado programa Propaga SP.

Em uma iniciativa arrojada, o Governo de São Paulo promete fazer que isso se torne uma realidade. Com investimentos da Secretaria de Agricultura e Abastecimento de São Paulo, por meio da Coordenadoria de Assistência Técnica Integral (CATI), foram entregues no último dia 22 de fevereiro no Núcleo de Produção de Mudas da CATI, em Itaberá, equipamentos de produção de mudas em embalagens biodegradáveis, novas estufas agrícolas e câmara de nebulização.

A ação faz parte do mais novo programa da SAA, o Propaga SP, que recebeu um aporte de mais de R\$ 7 milhões, do Governo de São Paulo, onde a CATI Sementes e Mudas disponibilizara ao mercado, mais de 300 espécies de mudas frutíferas comerciais, silvestres e espécies florestais, pelo programa Propaga SP.

O Propaga SP, com foco na pesquisa, inovação e transferência de tecnologia na propagação de espécies arbóreas e no plantio de mudas acondicionadas em embalagens biodegradáveis, revoluciona a produção de mudas no Estado de São Paulo, com redução de custos e do descarte de plásticos na natureza.

“ALGUMAS CULTURAS PERDEM DE 30% A 40% COM MUDAS DE MÁ QUALIDADE,. ESTAMOS AQUI LANÇANDO HOJE R\$ 7 MILHÕES EM INVESTIMENTOS PARA SOLUCIONAR UM PROBLEMA QUE AFETA O SETOR FRUTÍFERO DO ESTADO DE SÃO PAULO.”

Guilherme Piai, Secretário da Agricultura de Sp

O secretário de Agricultura e Abastecimento, Guilherme Piai, ressaltou que algumas culturas perdem de 30% a 40% com mudas de má qualidade. “Estamos aqui lançando hoje R\$ 7 milhões em investimentos para solucionar um problema que afeta o setor frutífero do Estado de São Paulo. É da muda que nasce toda cadeia e sendo elas biodegradáveis e com quantidade de substrato e adubação perfeita, terá muito menos perda. Uma muda saudável gera muito lucro ao produtor, ela crescerá rápido e ela crescerá rápido e produzir em muita quantidade”, afirmou o secretário.





“É UM INVESTIMENTO INTELIGENTE QUE VAI CHEGAR PARA O PEQUENO E MÉDIO PRODUTOR, QUE ESTAVA BUSCANDO MUDAS DE OUTROS ESTADOS. AGORA, ATENDEREMOS O MERCADO COM PREÇO JUSTO E SUBSIDIADO PELO ESTADO DE SÃO PAULO”, AFIRMOU PIAI.

As estufas agrícolas, nas quais foram investidos R\$ 845 mil, são destinadas aos Núcleos de Produção de Itaberá, Marília, Pederneiras, São Bento do Sapucaí e Tietê, onde serão produzidas cerca de 30 espécies de mudas frutíferas e florestais.

A câmara de nebulização, que teve um investimento de R\$ 295 mil, está instalada no Núcleo de Itaberá, que tem por finalidade a produção de mudas no sistema de propagação por estaquia, de cacau, frutas vermelhas, goiaba e acerola, que precisam de climatização adequada.

SOBRE O NÚCLEO DE MUDAS DE ITABERÁ - CATI SEMENTES E MUDAS

Com uma área de 25 hectares, o Núcleo de Mudanças de Itaberá tem como principais atividades: a produção de mudas de abacate, ameixa, atemoia, pêssigo, nectarina, caqui, cacau, frutas vermelhas (amora preta, framboesa e mirtilo), uva, batata-doce; bem como um banco de germoplasma, com mais de duas mil plantas matrizes, 27 espécies de frutíferas comerciais, 10 clones de cacauero autocompatíveis, 23 variedades de uvas para mesa e vinho, sete variedades de mirtilo, cinco variedades de amora-preta, três variedades de framboesa, 16 variedades de pêssigos, entre outras.



Rancho J7 - Centro de Treinamento João Bosco Lellis

Rodovia Joaquim Garcia Franco km 3,7 Guaíra SP, Guaíra, SP, Brazil
TEL: +55 17 98206-7777 / ranchoj7@hotmail.com

FAFRAM



O MELHOR CURSO DE AGRONOMIA

FAFRAM
AGRONOMIA

10

ENTRE AS
FACULDADES PRIVADAS

DO ESTADO DE
LUGAR **SÃO PAULO**

FAFRAM

20

MELHOR
CURSO DE

**AGRONOMIA
DO BRASIL**

 **FAFRAM**
ITUVERAVA-SP

14º ENCONTRO TÉCNICO DE SOJA:

UM MARCO DE CONHECIMENTO E INTEGRAÇÃO EM GUAÍRA



O evento organizado pelo Sindicato Rural de Guaíra, sob a coordenação de Nilda Pereira e Conrado Nunes e contou com parceria dos Sistema Faesp/Senar, com o Sebrae -sp, estiveram presentes o presidente do Sindicato de Ituverava Guilherme Chavaglia, e o presidente do Sindicato de Morro Agudo Roberto Carmanhan de Figueiredo, ainda a presença do Assessor do deputado federal Arnaldo Jardim, Fábio Pádua, e várias outras empresas do setor, onde puderam mostrar

No último dia 8, o SINDICATO RURAL DE GUAÍRA REALIZOU NA FAZENDA MATINHA, DE PROPRIEDADE DO EMPRESÁRIO RURAL FRANCISCO MURAISHI, o 14º ENCONTRO TÉCNICO



em seus estandes uma vitrine de novos cultivares de soja, com direito a sorteio de brindes e uma confraternização ao final do evento.

O empresário rural e vice-presidente do Sindicato, Francisco Muraishi, proprietário da Fazenda Matinha, onde aconteceu o encontro, afirmou que a participação dos produtores foi muito importante para a busca de conhecimento, troca de experiências e novas visões de negócio.

“Este encontro de soja tradicional em nosso município vem para trazer subsídios para o nosso produtor rural. Quando se fala em encontro técnico de soja, estamos destacando as tecnologias envolvidas diretamente na produção agrícola. Por isso, é uma grande oportunidade para os associados do

tSindicato, produtores e interessados”, disse Muraishi.

Segundo ele, este encontro técnico possibilita apresentar novos cultivares de soja, a troca de experiência entre produtores e profissionais da área, bem como dá abertura para a promoção de negócios entre os participantes e as empresas apoiadoras do evento.

O presidente do Sindicato Rural, falou sobre a importância do evento, “O Sindicato Rural, como entidade organizada representante da FAESP e dos produtores rurais, trouxe informações para os produtores rurais, bem como os maquinários expostos nos estandes durante o encontro técnico de soja. Quero agradecer a



“O SINDICATO RURAL, COMO ENTIDADE ORGANIZADA REPRESENTANTE DA FAESP E DOS PRODUTORES RURAIS, TROUXE INFORMAÇÕES PARA OS PRODUTORES RURAIS, BEM COMO OS MAQUINÁRIOS EXPOSTOS NOS ESTANDES DURANTE O ENCONTRO TÉCNICO DE SOJA. QUERO AGRADECER A TODOS OS NOSSOS AMIGOS PRODUTORES POR MAIS ESTE GRANDIOSO EVENTO”

MARIO SERGIO, PRESIDENTE DO SINDICATO RURAL DE GUAIRA

“

SEI QUE O PAÍS NÃO ESTÁ PASSANDO POR UM MOMENTO MUITO BOM, MAS A VIDA É ASSIM, CÍCLICA. TENHO CERTEZA DE QUE O AGRO CONTINUARÁ TRABALHANDO, POR SER A BASE DESTE PAÍS. O DIA QUE TIVERMOS UM GOVERNO QUE REALMENTE ENTENDA QUE A BASE DO PAÍS É A AGRICULTURA, CONTINUAREMOS PROSPERANDO”

ANTONIO MANOEL, PRODUTOR RURAL E PREFEITO DE GUAIRA S/P



todos os nossos amigos produtores por mais este grandioso evento”, frisou Mário Sérgio.

Prestigiando o evento o prefeito Júnio falou um pouco da importância da agricultura

” A agricultura é a base do país, precisamos cada vez mais incentivar nossos produtores. Eu também faço parte do Agro, e gostaria de parabenizar Francisco Muraishi, Dr.ª Adriana da FAESP, o Mário Sérgio e toda a diretoria do sindicato por promover este 14º encontro. Sei que o país não está passando por um momento muito bom, mas a vida é assim, cíclica. Tenho certeza de que o agro continuará trabalhando, por ser a base deste país. O dia que tivermos um governo que realmente entenda que a base do país é a agricultura, continuaremos prosperando” concluiu o prefeito.



O vice-prefeito falou de sua experiência com agro quando ainda estava no Banco do Brasil,

“Queria destacar que já viajei por este país todo e, quando eu dizia ser de Guaiúra, no Estado de São Paulo, as pessoas sempre perguntavam ‘Guaiúra? Aquele município conhecido como o mais mecanizado do Brasil?’. Ou seja, nossa cidade é referência em muitos lugares, e isso nos deixa muito felizes. Já participei de tantos dias de campo com meu amigo Francisco Muraishi, e é bom estar aqui no 14º encontro vendo os agricultores de Guaiúra participando.

Essa é a nossa vocação, a vocação de Guaiúra, e queremos que o município cada vez mais ocupe o seu lugar como um destaque na agricultura nacional”, disse José Carlos Soares.

Dra Adriana, representante da Faesp, da comissão da “Semeadoras do Agro” da entidade, e também presidente do Sindicato Rural de Ituu, esteve presente ao evento, “A FAESP, tem trabalhado muito aos governos municipais, estaduais e federal para atender as demandas do setor agropecuário de São Paulo, e está com as portas abertas para atender as demanda de cada município atendidos pelo sistema Faesp/Senar”.

Adriana também falou da nova direção da entidade que, “A exemplo do legado do seu pai Fábio Meireles, Dr Tirso como novo presidente do sistema Faesp/Senar, vem trabalhando para o produtor rural ter tranquilidade e acima de tudo, fomentando para que o produto produzido em suas lavouras tenha valor agregado que gere mais renda e divisas para nosso agronegócio” concluiu a diretora.



“A EXEMPLO DO LEGADO DO SEU PAI FÁBIO MEIRELES, DR TIRSO COMO NOVO PRESIDENTE DO SISTEMA FAESP/SENAR, VEM TRABALHANDO PARA O PRODUTOR RURAL TER TRANQUILIDADE E ACIMA DE TUDO, FOMENTANDO PARA QUE O PRODUTO PRODUZIDO EM SUAS LAVOURAS TENHA VALOR AGREGADO QUE GERE MAIS RENDA E DIVISAS PARA NOSSO AGRONEGÓCIO”

DRA. ADRIANA, DIRETORA DA FAESP



A CATI esteve presente e apresentou um novo cultivar de soja para alimentação humana, usado para preparar pratos da culinária oriental. Segundo o extensionista de Andradina, este cultivo, feito em parceria com a Embrapa, pode produzir em apenas 50 m² um ganho equivalente a 600 caixas de alface.

A confraternização contou com a presença dos cantores Laurih e Lúcio com a batuta do DJ Regis e uma deliciosa comida preparada pelo Cheff Edelson. Parabéns a todos por mais este memorável encontro.

MARÇO
É TODO

Delas

Ubatã
Thermas Parque
Hotel

DAY USE
GRÁTIS
PARA TODAS AS
mulheres!
MARÇO/2024

Porque você merece o mundo,
e nós estamos aqui para entregá-lo!

ubatan.com.br



(34) 3318 6700
(34) 3315 6699

ABERTO AOS SÁBADOS, DOMINGOS E FERIADOS

80 EVO

QUE A PAZ,
O AMOR E A
ESPERANÇA
SE RENOVEM
EM SEU
CORAÇÃO.

Feliz
páscoa

evo

Ubatã
Thermas Parque
Hotel

ubatan.com.br



(34) 3318 6700

(34) 3315 6699



INOVAÇÃO E CONHECIMENTO

2º VITRINE TECNOLÓGICA APLITEC AGRO/BAYER

Em um cenário onde a agricultura enfrenta desafios constantes, o novo ano se desenha diante de produtores rurais com uma complexa trama de clima imprevisível e oscilações nos preços dos produtos. Neste intrincado tabuleiro, os agricultores são chamados a desempenhar um papel crucial, superando as adversidades climáticas

e econômicas para garantir o sustento de comunidades e o abastecimento global.

Para contribuir com toda essa maratona, o produtor tem que contar com tecnologia de ponta que responda com eficiência as demandas apresentadas diariamente. E num cenário onde a tecnologia e a terra se entrelaçam, a

Aplitec Agro, em parceria com a Bayer, promoveu no último dia 31 de janeiro na Chácara Guaira da família Salomão, a segunda vitrine tecnológica I2x, onde foram mostrados 37 cultivares de soja com alta tecnologia embarcada.

Um mix de várias empresas que uniram forças que impulsionou o encontro, transformando a simples exposição em um caldeirão de conhecimento. Para Renato Silva (Aplitec Agro) é muito importante para o setor o investimento contínuo em eventos como este, reconhecendo a dinâmica do mercado agrícola, sempre em transformação, “Ano a ano, buscamos por soluções inovadoras e a adaptação a novos desafios para atender as demandas que surgem na agricultura”.

Ele destacou a importância do evento com a presença expressiva de participantes, agricultores e entusiastas, “É um ponto de encontro não apenas para profissionais, mas para amigos e parceiros que compartilham uma visão comum: o compromisso com a evolução do setor”.

Para Renato, “a presença do professor Pedro Soares, especialista em nematologia, enriqueceu a experiência com sabedoria especializada. A palestra pode apontar um norte, um caminho frente aos desafios que os agricultores enfrentam, especialmente em tempos de



“OS NEMATÓIDES TRANSFORMAM-SE NO MAIOR ANTAGONISTA DO PRODUTOR, PARASITANDO RAÍZES E PREJUDICANDO O CRESCIMENTO E A PRODUTIVIDADE DAS CULTURA”.

PEDRO SOARES, DA UNESP DE JABOTICABAL



mudança constante no mercado agropecuário, cada ano traz novos desafios e oportunidades, e é nosso compromisso proporcionar um espaço para a troca de experiências e a busca por soluções inovadoras. Esse processo é fundamental para os produtores que estão planejando a próxima safra, considerando a alta exigência de produtividade e os custos crescentes”, concluiu o empresário.

O professor Pedro Soares, da Unesp de Jaboticabal, trouxe para o evento, sua experiência com nematóides. Especialista no manejo desses inimigos ocultos, Pedro compartilhou a necessidade crucial de adotar práticas específicas para otimizar a produtividade e rentabilidade das lavouras, para ele “os nematóides transformam-se no maior antagonista do produtor, parasitando raízes e prejudicando o





NESTE ENCONTRO ANUAL DA APLITEC, NÃO ESTAMOS APENAS CONDUZINDO UM EVENTO, MAS MOLDANDO UM FUTURO AGRÍCOLA MAIS SUSTENTÁVEL, PRODUTIVO E ADAPTÁVEL. A UNIÃO DE ESFORÇOS QUE IMPULSIONA A AGRICULTURA PARA FRENTE. É QUE AS SEMENTES PLANTADAS HOJE FLORESÇAM EM COLHEITAS DE SUCESSO NO AMANHÃ”

,PEDRO GARCIA(APLITEC AGRO)

crescimento e a produtividade das cultura”.

Direto ao cerne da questão,Pedro Garcia(Aplitec Agro)disse que “ o propósito central do nosso evento anual, realizado pela Aplitec, foi enriquecer os agricultores de Guaira e região com informações e tecnologias de ponta.

Cada cultivar, uma história. Cada tecnologia, um avanço. Esta foi uma oportunidade única para os agricultores mergulharem nesse uni-



verso de possibilidades, conhecendo de perto as inovações que podem transformar suas práticas agrícolas. Neste encontro anual da Aplitec, não estamos apenas conduzindo um evento, mas moldando um futuro agrícola mais sustentável, produtivo e adaptável. A união de esforços que impulsiona a agricultura para





frente. E que as sementes plantadas hoje floresçam em colheitas de sucesso no amanhã”.

Além de vários produtores, a secretária Municipal da agricultura, Elynês Antonelli, e o presidente do sindicato rural, Mario Sergio Silvério, prestigiaram o evento. A animação ficou por conta da dupla de Orindiúva Bruno Mulato e Leandro e o maravilhoso almoço com o pessoal da Paros Churrasco, e não poderia faltar a decoração da anfitriã Carol, tudo organizado e perfeito.

O evento aconteceu juntamente com a parceria de várias empresas como: Dekalb; Bayer, Prime Agro, Nitro Bio Control, Bioma, Monsoy, Intacta 2 Xtend, Lagoa Bonita Sementes, Campeã Sementes, Di Solo Sementes, Jotabasso Sementes, Cambaí Sementes, TMG, Golden Harvest, Boa Safra Sementes, PS irrigação, Bavep, A Alves e FA Seguros. Parabéns!



LAVORO/CORAM

APRESENTAM SEU PORTIFÓLIO PARA CULTURA DE SOJA EM GUAÍRA/SP

A Lavoro/Coram no último dia 29 realizou na cidade de Guairá/SP, um dia campo voltado do aos produtores de soja. Lançada em janeiro, a nova bandeira Lavoro/Coram está expandindo sua presença na região.

Guilherme Belarmino, gestor para São Paulo e triângulo mineiro, acredita que esta nova bandeira aumenta ainda mais o compromisso da





empresa com o produtor, segundo ele;” Atualmente, contamos com mais de 200 lojas espalhadas pela América Latina. Somente em nossa macro região, temos o orgulho de possuir mais de 83 lojas, as quais estão incluídas nesse total. Acreditamos que essa expansão nos permitirá fornecer melhores ferramentas e condições de preços para os produtores, promovendo uma maior lucratividade para todos os envolvidos. Demonstrando nosso compromisso com o crescimento e a excelência em serviços”.



O dia de campo apresentou o portfólio da empresa Progreso Sementes, uma parceria estratégica que marca uma nova fase após a aquisição da Coram pela Lavoro/Coram. Para Guilherme essa parceria com a Progreso nos permite oferecer uma ampla gama de sementes, incluindo as reconhecidas Dom Mário e Neogen. Estamos dedicados a promover esse evento para permitir que os produtores conheçam as variedades disponíveis e escolham aquelas que melhor se adequam ao seu manejo, visando melhorar sua produtividade.

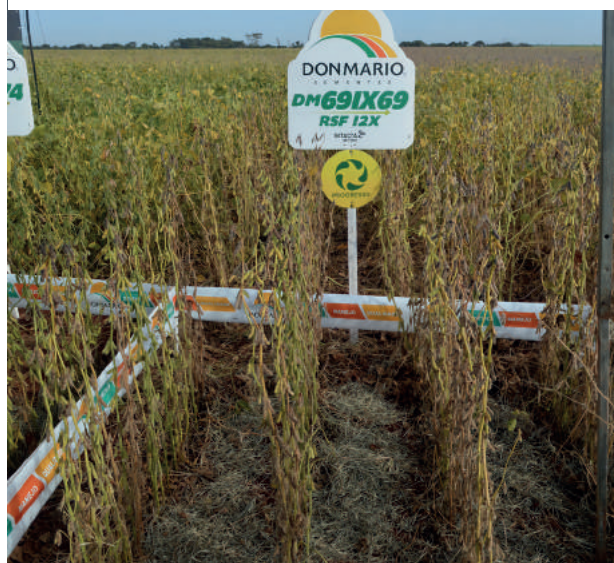

Um dia de campo muito produtivo, conseguindo apresentar diversas variedades de soja e discutir sobre o novo sistema da

“

TEMOS O ORGULHO DE POSSUIR MAIS DE 83 LOJAS, AS QUAIS ESTÃO INCLUÍDAS NESSE TOTAL. ACREDITAMOS QUE ESSA EXPANSÃO NOS PERMITIRÁ FORNECER MELHORES FERRAMENTAS E CONDIÇÕES DE PREÇOS PARA OS PRODUTORES, PROMOVENDO UMA MAIOR LUCRATIVIDADE PARA TODOS OS ENVOLVIDOS”.

GUILHERME BELARMINO, GESTOR PARA SÃO PAULO E TRIANGULO MINEIRO





Lavoro/Coram, e os novos produtos de defensivos, nutrição e biológicos, “a Lavoro/Coram está ao lado do produtor, oferecendo soluções integradas por meio de nossas divisões, como a Crop Care e a Perterra, abrangendo desde nutrição até defensivos biológicos.



Estamos comprometidos em fornecer um pacote tecnológico completo que ofereça tranquilidade aos produtores, garantindo uma produção segura e rentável, além de uma excelente relação custo-benefício”, concluiu Guilherme.

A mensagem deixada aos produtores não poderia ser mais clara de que apesar das dificuldades de preço este ano, é essencial focar na produção e buscar produzir mais com um custo melhor.

Ao final da apresentação foi oferecido um delicioso almoço para os participantes na chácara do Edelson

Seu melhor amigo merece o **melhor cuidado!**

ABVET agora conta com **serviços especializados** que farão toda a diferença na vida do seu pet:

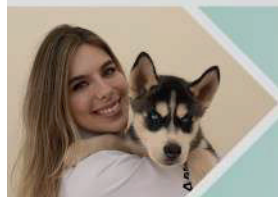

PATOLOGIA CLÍNICA VETERINÁRIA

Dra. Amanda Bizare

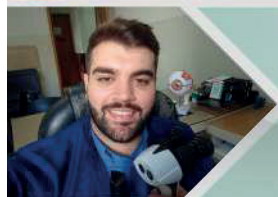

OFTALMOLOGIA VETERINÁRIA

Dr. Felipe Guerreiro



CARDIOLOGIA VETERINÁRIA

Dr. Murilo Daparé Kirnew



NEFROLOGIA E UROLOGIA VETERINÁRIA

Dra. Giovanna Sarri Silva

Contamos também com **+ de 70 tipos de exames veterinários** à sua disposição:

Hematologia
Bioquímica clínica
Análise citológica
Análise histopatológica
Parasitologia
Dermatologia
Hemostasia

Microbiologia
Urínalise
Endocrinologia
Imunologia (sorologia)
Sexagem de aves
PCR

ABVET
Medicina Veterinária Diagnóstica

Oferecendo os melhores serviços, com excelência e precisão diagnóstica.



Fale com a gente

17. 3330-2010



Avenida Treze, n.º 277 - Centro
Guairá | SP

www.abvetlaboratorio.com.br

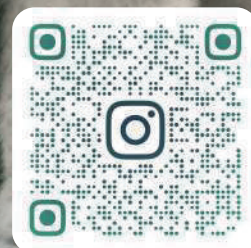

Visite nossas redes sociais:

@lab.abvet

ETCON

Consultoria Contábil e Despachante



Rua 8 Número 781 - Centro | Guaíra - SP



17 | 3331 7989



Faça como a Ana Castela:
BORA POUPAR?!

5

PREMIADOS
toda a semana

Promoção
**Poupança
PREMIADA**
Sicredi

MAIS DE
200 chances
de GANHAR
..... E MAIS DE
R\$ **2,5** MILHÕES
em Prêmios*

Veja como é fácil de participar. Aproveite!



Cada R\$ 100 poupados
= **1 número da sorte**



Poupança Programada
= **números em dobro**

Números da sorte e regulamento em poupancapremiadasicredi.com.br ✨
Promoção válida para as Cooperativas Sicredi da Central Sicredi PR/SP/RJ.



Promoção Comercial vinculada a Títulos de Capitalização da modalidade incentivo emitidos pela ICATU CAPITALIZAÇÃO, CNPJ nº 74.267.170/0001-73 e Processo SUSEP nº 15414.600253/2024-79. Período: 19/02/2024 a 16/12/2024. *Durante toda a promoção serão sorteados até R\$ 2.600.000,00 em prêmios, líquidos de Imposto de Renda, conforme legislação em vigor. Antes de contratar, consulte as condições gerais e as características essenciais em www.gov.br/pt-br/servicos/consultar-produtos-susep. Acesse o regulamento em www.poupancapremiadasicredi.com.br. SAC Sicredi 0800 724 7220. SAC ICATU 0800 2860109 (atendimento exclusivo de informações relativas ao sorteio de capitalização). Ouvidoria ICATU 0800 286 0047.

 **Sicredi**